

ODLUČOVAČ ROPNÝCH LÁTOK

KL 25/1 sII (3)

REZ A-A'

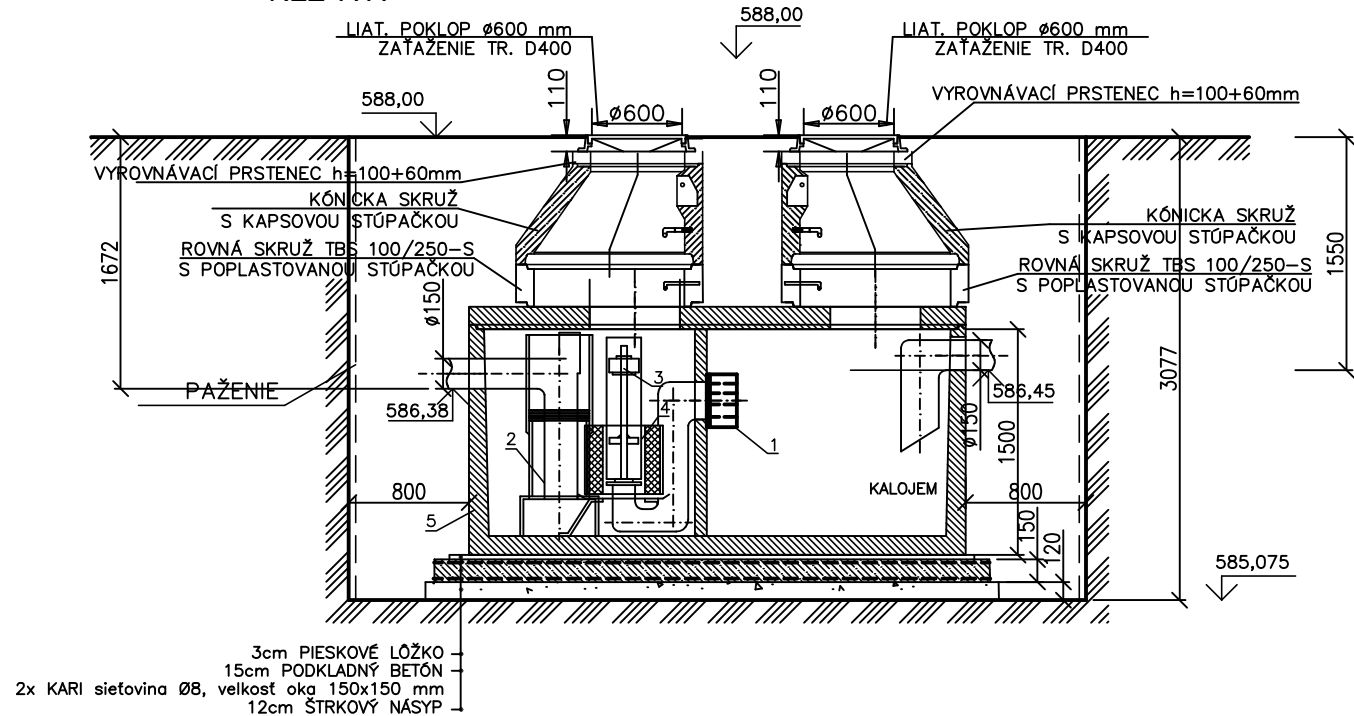

PÓDORYS

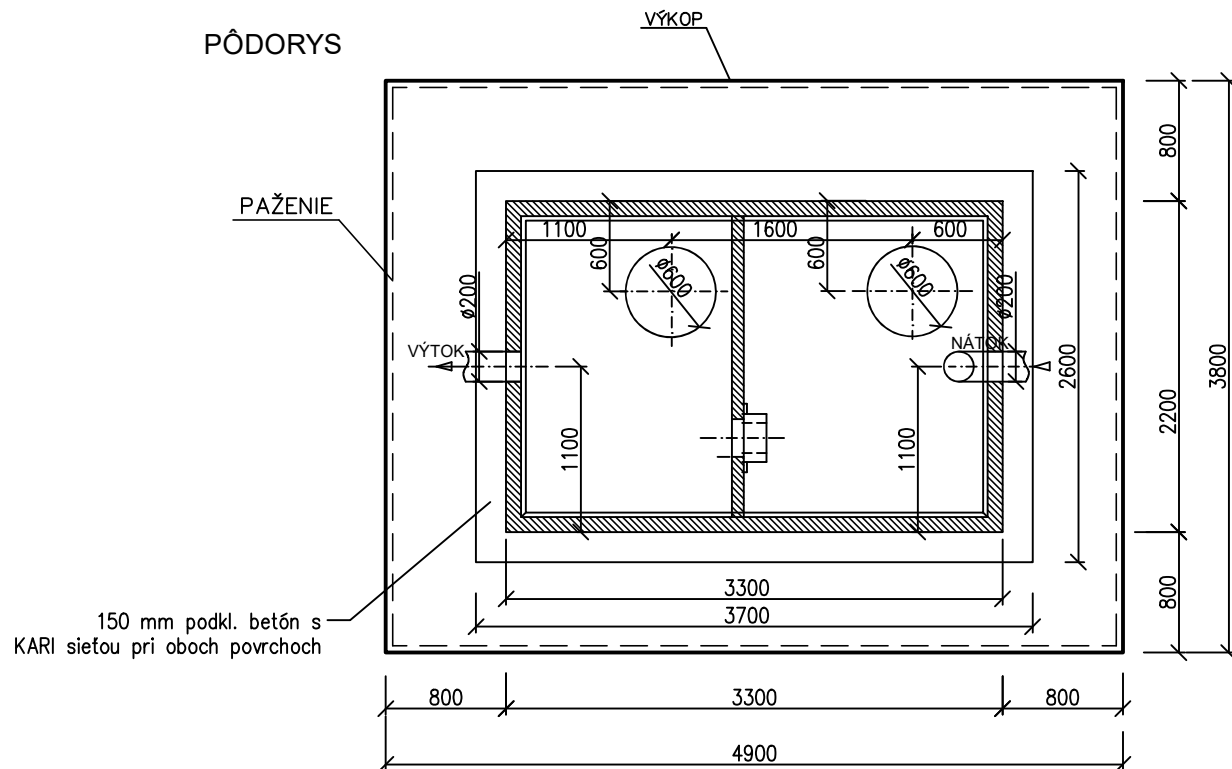

POZNÁMKA:

Podkladný betón tr.C16 je vystužený sieťou KARI KY11 8,0/150 x 8,0/150 pri oboch povrchoch.

Celkové množstvo: 23,09 m2, 5,506 kg/m2 – celkom 0,127 t

POZNÁMKA: VÝSTUPNÉ HODNOTY Z ODLUČOVAČA
ROPNÝCH LÁTOK 0,1 mg/l NEL

ODLUČOVAČ ROPNÝCH LÁTOK

KL 25/1 sII (3)

KLARTEC, spol. s r. o.

Mikovíniho 8
917 01 Trnava

- 1 KOAGULAČNÁ BARIÉRA
- 2 DVOJSTUPŇOVÝ SORPČNÝ FILTER
- 3 PLAVÁK
- 4 KOALESCENČNÝ FILTER
- 5 BETÓNOVÁ NÁDRŽ

REVÍZIA	DÁTUM	POPIS
0C		
0B		
0A		
00	11.2025	PRVÉ VYDANIE DSP

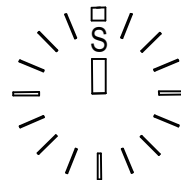

PEČIATKA

TENTO VÝKRES JE V ZMYSLE AUTORSKÉHO ZÁKONA DUCHOVNÝM MAJETKOM PROJEKTOVEJ KANCELÁRIE ING. ARCH. JÁN DOLEJŠÍ AA SKA, GROSSLINGOVA 43, 811 09 BRATISLAVA A BEZ JEHO SÚHLASU NIE JE DOVOLENÉ UROBIŤ Z NEHO KÓPIE, ROZMNOŽOVAŤ ANI MENIŤ ALEBO UPRAVOVAŤ

ING. ARCH. JÁN DOLEJŠÍ
AUTORIZOVANÝ ARCHITEKT SKA
GROSSLINGOVA 43, 811 09 BRATISLAVA

±0,000 ≡ XXX,000 M.N.M, BALT PO VYROVNANÍ

GENERÁLNY PROJEKTANT TZP: ATOMSTUDIO S.R.O., BELEHRADSKÁ 71, 831 04 BRATISLAVA				ING. ARCH. JÁN DOLEJŠÍ AUTORIZOVANÝ ARCHITEKT SKA GROSSLINGOVA 43, 811 09 BRATISLAVA
HL.PROJEKTANT	ZODP.PROJEKTANT	VYPRACOVAL	KONTROLOVAL	
ING.ARCH.DOLEJŠÍ				ZÁKAZ.ČÍSLO 010/2024
INVESTOR: NÁRODNÁ BANKA SLOVENSKA, IMRICH KARVAŠA 1, 813 25 BRATISLAVA				ARCHIV.ČÍSLO
AKCIA: TZP NBS KREMNICA				STUPEŇ PD DSP
CESTNÉ NAPOJENIE A PRÍPOJKY IS				DÁTUM 11/25
VYHOTOVIL:				MF Projekt s.r.o. Mlynarovičova 11, tel. 0903/846 186 851 03 BRATISLAVA E-mail: matej.fogmeg@gmail.com
HL.PROJEKTANT	ZODP.PROJEKTANT	VYPRACOVAL	KONTROLOVAL	
ING.ARCH.DOLEJŠÍ	ING. M. FOGMEG			

STAVEBNÝ OBJEKT: SO 04 AREÁLOVÁ KANALIZÁCIA DAŽĎOVÁ

ČASŤ/PROFESIA: Vonkajšie rozvody kanalizácie	Č VÝKRESU REVÍZIA	
OBSAH VÝKRESU:	FORMÁT 2 A4	16 00
	MIERKA 1:50	

Odlučovač ropných látok

UMIESTNENIE A NÁZOV SÚBORU: